

**GEMEINDE
KÖNIGSFELD
LANDKREIS
BAMBERG**

BEBAUUNGSPLANÄNDERUNG

TREUNITZER WEG

VERBINDLICHE

FESTSETZUNGEN

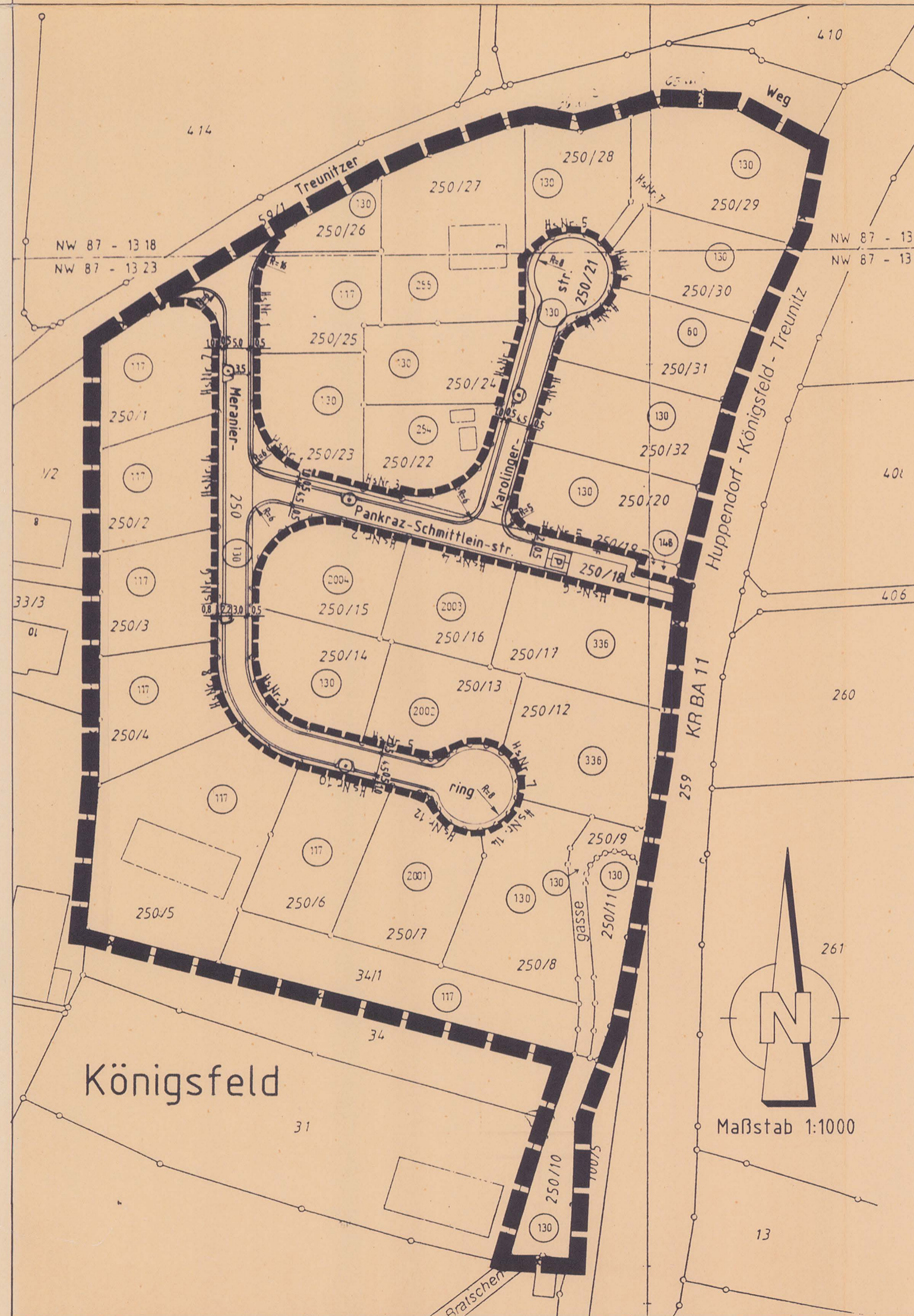

1. Geltungsbereich des Bebauungsplanes (§ 9 Abs 7 BBauG)

Grenze des räumlichen Geltungsbereiches



Umgrenzung des von der Änderung des rechtsverbindlichen Bebauungsplanes betroffenen Bereiches



2. Verkehrsflächen (§ 9 Abs. 1 Nr. 11 BBauG)

Mehrzweckstreifen
Muldenrinne
Fahrbahn
Muldenrinne

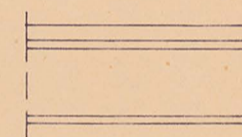

öffentliche Parkflächen



Begrenzung der Verkehrsflächen

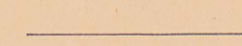

3. Begrünungsmaßnahmen und Grünflächen (§ 9 Abs. 1 Nr. 15 und Nr. 25a und b BBauG)

anzupflanzende Bäume



Fahrbahneinengung durch Grünflächen

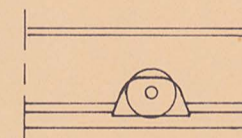

private Grünflächen



GEMEINDE KÖNIGSFELD, LANDKREIS BAMBERG

BEBAUUNGSPLAN TREUNITZER WEG 1. ÄNDERUNG 04.05.1995

Der Gemeinderat hat am 04.05.1995 beschlossen, den Bebauungsplan in der Fassung vom 12.10.1989 zu ändern. Der Beschluß wurde am 19.05.95 bekannt gemacht.

Königsfeld, 12. Feb. 1996



A. Dippold
Dippold, 1. Bürgermeister

Der Planentwurf vom 04.05.95 in der Fassung vom 04.05.95 hat mit Begründung vom 04.05.95 vom 29.05.95 bis 30.06.95 öffentlich ausgelegt (§ 3 Abs. 2 BauGB).

Königsfeld, 12. Feb. 1996



A. Dippold
Dippold, 1. Bürgermeister

Der Gemeinderat hat am 31.7.95 den Bebauungsplan vom 4.5.95 in der Fassung vom 4.5.95 als Satzung beschlossen (§ 10 BauGB).

Königsfeld, 12. Feb. 1996



A. Dippold
Dippold, 1. Bürgermeister

Anzeigenvermerk (§ 11 BauGB)

Die Durchführung des Anzeigeverfahrens wurde am 23.2.96 ortsüblich bekannt gemacht. Damit tritt der Bebauungsplan in kraft (§ 12 BauGB). Auf die Rechtsfolgen wurde hingewiesen (§ 44 Abs. 5 und § 215 Abs. 2 BauGB).

Königsfeld, 23. Feb. 1996



A. Dippold
Dippold, 1. Bürgermeister

geändert: